Som terra

Llum de la Pau de Betlem 2017

PROPOSTA D'ACTIVITATS
(6 - 7 anys)
Castors i Llúdrigues

Organitza

Minyons Escoltes i Guies de Catalunya

juntament amb:

La Salle Catalunya · CMS · Fundació Escola Cristiana de Catalunya · Fajmacor · SIJ

Som terra

Som aigua. Som aire. Som foc. SOM TERRA. Estem formats pels mateixos elements que la resta d'éssers amb qui compartim el planeta. Malgrat tot, l'actitud de la nostra societat occidental cap a la natura és de domini, d'explotació, de superioritat. Ens remuntem al moment en què comencem a percebre la Terra com un recurs, enlloc de fer-ho com a la nostra mare.

La nostra era, industrial i materialista, proposa un model de desenvolupament, producció i consum globalitzat, que homogeneïtza les cultures i degrada les dinàmiques de subsistència locals, que perden capacitats i guanyen pobresa, exclusió, desigualtats i conflictes pels recursos. En definitiva, una forta disminució de la qualitat de vida de les persones.

Així doncs, tal i com es recull a l'encíclica Laudato sí del Papa Francesc "No hi ha dues crisis separades, una d'ambiental i una altra de social, sinó una sola i complexa crisi sòcio-econòmica." I afegeix que "La trajectòria per a la solució requereix una aproximació integral per a combatre la pobresa, per a retornar la dignitat als exclosos i simultàniament per a protegir la natura."

La realitat és dura i fosca però hi volem posar llum i esperança. I sabem com fer-ho. L'educació des del compromís, la pau, la sensibilitat i la presa de consciència ens permetran fer petits canvis quotidians de repercussió global.

Així mateix, podrem sortir de la tecnocràcia per recuperar la transcendència. Fer créixer la humilitat, l'harmonia, l'espiritualitat i el temps necessaris per la contemplació: aquella actitud del cor que permet captar les paraules d'amor de la Natura, la clau de volta per una transformació interior i global.

Esperem que els materials de la Llum de la Pau proposats us permetin aprofundir i reflexionar sobre totes aquestes qüestions, i contribueixin a un canvi en la manera d'entendre el món i a nosaltres mateixos.

Equip de La Llum de la Pau

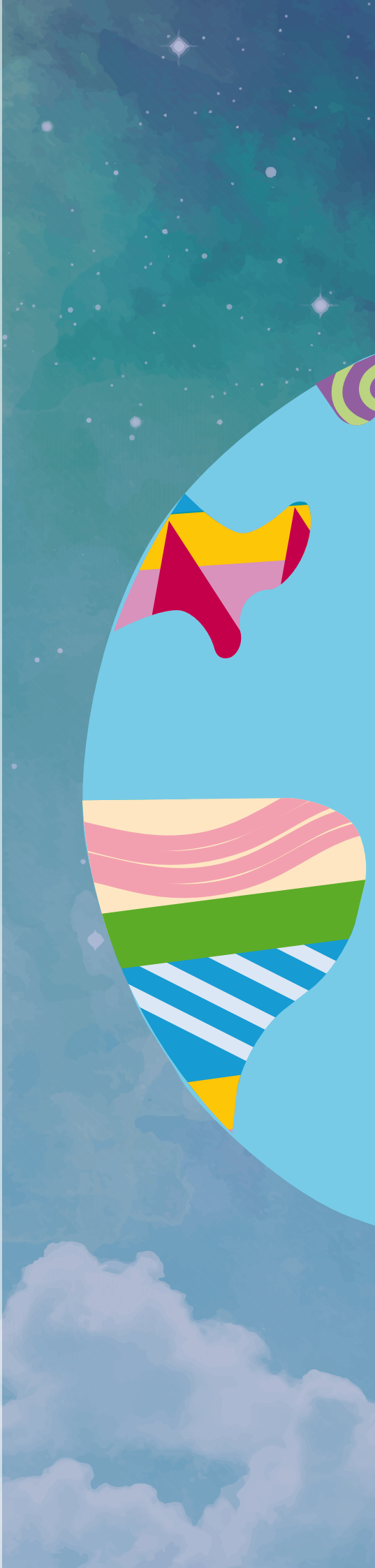

Som terra

Recurs 1
Dinàmica

EL BOSC DELS PROTECTORS DEL MÓN

https://wwwyoutube.com/watch?v=bAocMCpdOsE

Sovint creiem que no podem fer massa per a cuidar el medi ambient. Dia a dia, sense ser-ne conscients, fem petites accions que ens ajuden a cuidar el planeta: reciclar, estalviar energia, protestar per defensar el nostre entorn... però també en fem d'altres que no hi ajuden gaire o gens. El nostre món vol viure en pau, vols saber com ajudar-lo?

Imagina que per cada acció que fas o actitud que tens, poguessis plantar un arbre. Quanta vida que hi hauria! Doncs et convidem a fer-ho.

Agafa un tros de plastilina, busca un racó per a tu i fes un arbre. Tant se val el color, la forma o la mida. I mentre fas aquest arbre pensa en les coses que fas a casa, a l'escola, al cau, al grup d'amics i les petites coses que es poden fer pel medi ambient. Un cop tinguis l'arbre fet, torna amb tot el grup i compartiu allò que heu estat pensant.

Feu una rotllana i d'un en un aneu dient accions que podríeu fer i que serien bones pel medi ambient, alhora que planteu el vostre arbre al mig de la rotllana. Després, com a grup, preneu el compromís de complir, al llarg del curs, dues de les accions que s'han dit.

Variant: enlloc d'arbres de plastilina, podrien ser planters i buscar un bosc on anar-los a plantar en algun moment del curs.

Recurs 2
Cançó

"COLORES EN EL VIENTO" - POCAHONTAS

Te crees que es tuyo todo lo que pisas,
Te adueñas de la tierra que tu ves,
Más cada árbol roca y criatura
Tiene vida, tiene alma, es un ser.

Parece que no existen más personas
Que aquellas que son igual que tú,
Si sigues las pisadas de un extraño
Verás cosas que jamás soñaste ver.

¿Has oído al lobo aullarle a la luna azul?
¿O has visto a un lince sonreír?
¿Has cantado con la voz de las montañas?
Y colores en el viento descubrir
Y colores en el viento descubrir.

Corramos por las sendas de los bosques,
Probemos de los frutos su sabor
Descubre la riqueza a tu alcance
Sin pensar ni un instante en su valor.

Los ríos y la lluvia mis hermanos
Amigos somos todos ya lo ves,
Estamos frente a todos muy unidos
En un ciclo sin final que eterno es.

¿Has oído al lobo aullarle a la luna azul?
¿O has visto a un lince sonreír?
¿Has cantado con la voz de las montañas?
Y colores en el viento descubrir
Y colores en el viento descubrir.

¿Cuan alto el árbol crecerá?
Si lo cortas hoy nunca lo sabrás.

Y no oirás al lobo aullarle a la luna azul,
No importa el color de nuestra piel
Y uniremos nuestra voz con las montañas
Y colores en el viento descubrir
Si no entiendes que hay aquí solo es tierra para ti,
Y colores en el viento descubrir.

Som terra

Recurs 3
Imatge

- Què hi veus, en aquesta foto?
- Reconeixes la forma d'aquest bosc?
- Què creus que ens està dient?

Recurs 4
Pregària

GRÀCIES BON DÉU

Gràcies, Bon Déu
Per la natura que has creat,
Per la terra i el mar,
Per les muntanyes, les valls i els rius,
Per les persones que treballen la terra
I recullen els aliments al camp.

Gràcies pels animals que ens fan companyia,
Pel Sol que ens dóna llum,
Pel treball que ens ajuda a viure,
Pels arbres que ens donen fruit, fusta
I fulles que fan ombra.

Recurs 5
Vídeo

PODEM ARREGLAR EL MÓN!

El Capità Enciam va ser un personatge de ficció que sortia a TV3 als anys noranta protagonitzant esquetxos que promovien el reciclatge i la conscienciació pel Medi Ambient. El seu lema era molt clar: "Els petits canvis són poderosos".

A continuació us deixem els enllaços de 4 dels seus vídeos.

Sobre l'estalvi de l'aigua:
https://youtu.be/B0e3yi4b_iw
Bosses i embolcalls:
https://youtu.be/vFUeCN1AyA0
Reducció de la utilització del cotxe:
https://youtu.be/b_xeno5mslM
Reutilització de la roba:
https://youtu.be/6x3714BMge0

- Què us semblen els consells del Capità Enciam? Seguiu aquestes indicacions, normalment?
- Creieu que hem millorat, des dels anys 90 fins ara?
- Quins consells donaríeu, ara?

Text: Comissió LLum de la Pau · **Disseny:** Vanesa Vilaseca · **Edita:** Minyons Escoltes i Guies de Catalunya · **Data:** Novembre 2017

Organitza

Minyons Escoltes i Guies de Catalunya

juntament amb:

La Salle Catalunya · CMS · Fundació Escola Cristiana de Catalunya · Lajmacor · SIJ